ADICATEC
ATELIER D'OUTILS DIAMANTÉS

Référence article
LEA ST-BM YAV PD- K L332 530 A
Désignation
MEULE DE FORME Ø70 R5 D107 (Silicone)

Relevé dimensionnel

Numéro identification	**CM1807 #2**

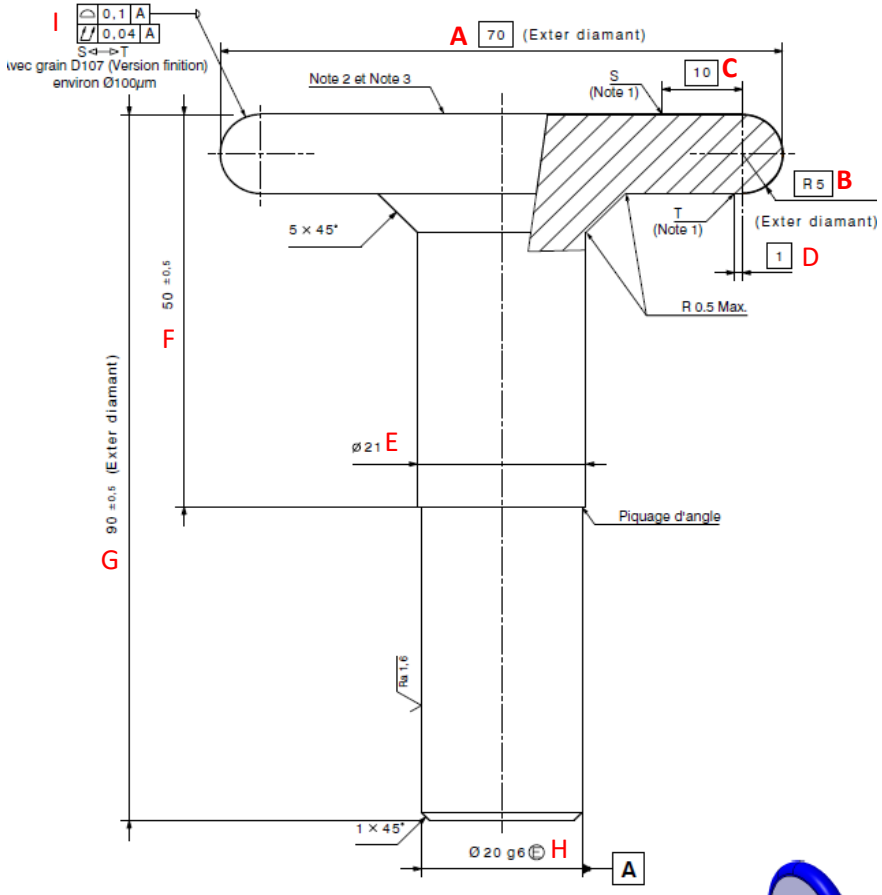

Repère	Type cont.	Nominal	Tolérances	Relevé
A	pied à coulis.7	Ø70	+/-0.2	69.95
B	PP	R5	+/0,05	R5
C	Pied à coulis.	10	+/-0,2	10
D	Pied à coulis.	1	+/-0.2	1
E	Pied à coulis.	Ø21	+/-0.1	Ø21.04
F	Pied à coulis.	Ø50	+/-0.5	Ø50.04
G	Pied à coulis.	90	+/-0.5	90.05
H	Palmer	Ø20g6	-0.007/-0.02	Ø19.98
I	PP	batt/A	0.1/0.04	OK

NOTES:

1) S<->T= Zone diamantée.
2) Graver le numéro de plan CEA.
L332 530 + Indice du plan.
3) Graver le numéro traçabilité de la meule.
R5 - Ø70 - D107.

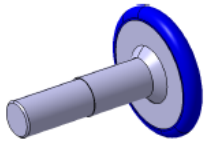

(Masse CAO : 0,501kg)

Nom:

VISA CONTRÔLE
Date
25-sept-22

Client	CEA LE RIPAULT